



การไฟฟ้าส่วนภูมิภาค

PUBLIC ELECTRICITY AUTHORITY

เลขที่ ก.๓.นธ.(นบ.) ๖๕๐ /๒๕๖๒

ชื่อผู้รับ นายอภิพงษ์ วงษ์พันธุ์ทา

ชื่อผู้ส่ง นายสุวัฒน์ เทียนสวัสดิ์

วันที่ ๒๒ มีนาคม ๒๕๖๒

ตำแหน่ง ออ.ปบ.(ก.๓)

ตำแหน่ง ผจก. กฟลง นครปฐม

ด้วยการไฟฟ้า กฟลง นครปฐม จะขอตัดไฟเพื่อปฏิบัติงาน ปรับแต่งเสาเอน สถานีไฟฟ้า นครปฐม ๑ ตามแผนผังสั่งเซปแนบ จำนวน ๑ แผ่น ดังนี้

ที่	พิดเดอร์	วัน/เดือน/ปี	ตั้งแต่เวลา	ถึงเวลา	ลักษณะงานที่ปฏิบัติ/บริเวณ	จาก	ถึง	ผู้ควบคุมงาน
๑.	NPT07	28 มีนาคม 2562	08.30 น.	17.00 น.	ปรับแต่งเสาเอน จะล้อม บริเวณ ซ.7 ถ.เทศบาล	NPT035-07	ท้ายซอย 7 ปลด PG โดยวิธี Hotline (ต้องปลด โหลดหม้อแปลง จำนวน 7 เครื่อง)	นายชัยศ โทธิรัชต์ วศก.๖ ผ.ปบ. โทร ๐๘๔-๖๖๕๕๕๓๑

พื้นที่ที่มีผู้ใช้ไฟได้รับผลกระทบ(ไฟดับ)...ซ.๗...ท้าย ซ.๗.ถ.เทศบาล

ผู้ประสานงานการดับไฟ ชื่อ นายชัยศ โทธิรัชต์...ตำแหน่ง...วศก.๖.ผ.ปบ.กฟลง นครปฐม...โทร ๐๘๔-๖๖๕๕๕๓๑

พื้นที่ ที่ขอตัดไฟปฏิบัติงานมีสายเคเบิลใยแก้วนำแสงของ กฟผ. (หากมีโอกาสชำรุด ผศส.กรส.(ก.๓) จะไปตรวจสอบก่อนปฏิบัติงาน)

๑.  มีสายเคเบิลใยแก้วนำแสง ๑.๑  มีโอกาสชำรุด ๑.๒  ไม่มีโอกาสชำรุด๒.  ไม่มีสายเคเบิลใยแก้วนำแสง

(นายสุวัฒน์ เทียนสวัสดิ์)

ตำแหน่ง ผจก. กฟลง นครปฐม

สำหรับแผนควบคุมการจ่ายไฟ (ผคฟ.) กฟผ.๓

เรียน ออ.ปบ.(ก.๓)

ผคฟ. พิจารณาแล้วเห็นควร

อนุมัติให้ดับไฟตามคำขอชื่อ | พิดเดอร์ NPT07 จาก DPE ท้ายซอย 7 ถึง NPT35-07  
ในวันที่ 28 มี.ค. 62 ตั้งแต่เวลา 08.30 น. ถึง 17.00 น. ตามใบสั่งทำสวิตซ์ซึ่งเลขที่ 421/62

อนุมัติให้ดับไฟตามคำขอชื่อ | พิดเดอร์ | จาก | ถึง |  
ในวันที่ | ตั้งแต่เวลา | น. ถึง | น. ตามใบสั่งทำสวิตซ์ซึ่งเลขที่ |

พนักงานศูนย์ฯ นาย ธีรภัทร นอระตะ ประสานงานการขอตัดไฟกับ นายชัยศ โทธิรัชต์

ธีรภัทร นอระตะ  
(วศก.๖ ปฏิบัติงานแทน ผ.ปบ. กฟ.)

สำหรับผู้อนุมัติ

930

ที่ ก.๓ กปบ.(คฟ.)

เรียน ผจก. กฟลง นธ.

อก.บข.(ก.๓) อก.ว.ว.(ก.๓)

อนุมัติ และแจ้ง จป. เพื่อตรวจสอบความปลอดภัย

พร้อมทั้งส่งข้อมูลแจ้งแผนดับไฟลงใน www.pea.co.th

ขั้นตอนการสวิตซ์ซึ่ง | แผ่น

แผนผังแนบ | แผ่น

ผจก. (สถานี | )

เพื่อทราบ และจัดพนักงานเข้าปฏิบัติงานร่วมกับศูนย์ฯ นครปฐม

ตั้งแต่วันที่ | น. เป็นต้นไป จนกว่างานจะแล้วเสร็จ

(นายเอกชัย ทังสุวรรณ)

รท.ปบ.(ก.๓) ปฏิบัติงานแทน ออ.ปบ.(ก.๓)

## ใบสั่งทำสวิตชิง

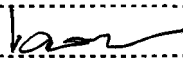
1. สถานที่ทำงาน	ซอย 7 - ท้าย ซอย 7 ถนน เทศา				
2. กำหนดวันที่ทำงาน	28 มี.ค. 62	ระหว่าง	08.30 น.	ถึง	17.00 น.
3. ผู้ขอทำงาน	นร.	งานที่ทำ	ปรับปรุงระบบจำหน่าย	ตามใบขอปฏิบัติงาน	421/2562
4. เตรียมการสวิตชิงโดย	นายสิทธิชัย หอระตะ			วันที่	26 มีนาคม 2562
5. ตรวจสอบสวิตชิงโดย	นายศักดิ์สิทธิ์ เคียงศรี			วันที่	26 มี.ค. 62
6. อนุมัติสวิตชิงโดย				วันที่	27 มี.ค. 62
7. สั่งทำสวิตชิงโดย	1. นายเพชรรัตน์, นายมงคล, นายพิชชา, นายอมร (กะ1 00.00 น. - 08.00 น.) 2. นายสิทธิชัย, นายอนุสรณ์, นายศักดิ์สิทธิ์, นายมนโอช (กะ2 08.00 น. - 16.00 น.) 3. นายสถาพร, นายธนิต, นายณัฐกาญจน์, นายสามรถ (กะ3 16.00 น. - 24.00 น.)				

ที่	รหัสอุปกรณ์	สภาพอุปกรณ์ ปกติก่อน ดำเนินการ	ดำเนินการ	เวลา	ผู้ดำเนินการ	ผู้สั่งการ	หมายเหตุ
1	ตรวจสอบอุปกรณ์และสวิตก่อนการ Switching						
2	ตรวจสอบ SF6 NPT3S-07 ให้ไขว้ Open พร้อมล๊อคคาน						
3	NPT07VB-01	On auto reclose	Off auto reclose		NPT		-
4	แจ้ง กฟจ.นร. ปลดโหลดหม้อแปลงในไลน์ ประมาณ 7 เครื่องออกทั้งหมด						
5	แจ้ง Hotline 22 เควี ปลด DDE บริเวณท้ายซอย 7 ในไลน์ NPT07 ออกทั้ง 3 เฟส						
6	หลัง Hotline 22 เควี ปลด DDE บริเวณท้ายซอย 7 ในไลน์ NPT07 ออกทั้ง 3 เฟส เสร็จ						
7	แจ้งพื้นที่ไฟดับให้ กฟจ.นร. ทราบ						
8	แจ้งผู้ควบคุมงาน Test ไฟ Short Ground จุด G1						
9	แจ้งผู้ควบคุมงาน Test ไฟ Short Ground จุด G2						
10	NPT07VB-01	Off auto reclose	On auto reclose		NPT		-
11	แจ้ง กฟจ.นร. ปฏิบัติงานได้						
<b>สิ้นสุด Switching ช่วงแรก</b>							
12	เมื่อปฏิบัติงานแล้วเสร็จพร้อมจ่ายไฟ						
13	NPT07VB-01	On auto reclose	Off auto reclose		NPT		-
14	แจ้งผู้ควบคุมงานปลด Short Ground จุด G1						
15	แจ้งผู้ควบคุมงานปลด Short Ground จุด G2						
16	แจ้ง Hotline 22 เควี เชื่อม DDE บริเวณท้ายซอย 7 ในไลน์ NPT07 เข้าทั้ง 3 เฟส						
17	หลัง Hotline 22 เควี เชื่อม DDE บริเวณท้ายซอย 7 ในไลน์ NPT07 เข้าทั้ง 3 เฟส เสร็จ						
18	แจ้ง กฟจ.นร. นำโหลดหม้อแปลงในไลน์ ประมาณ 7 เครื่อง เข้าได้ทั้งหมด						
19	NPT07VB-01	Off auto reclose	On auto reclose		NPT		-
<b>สิ้นสุด Switching</b>							

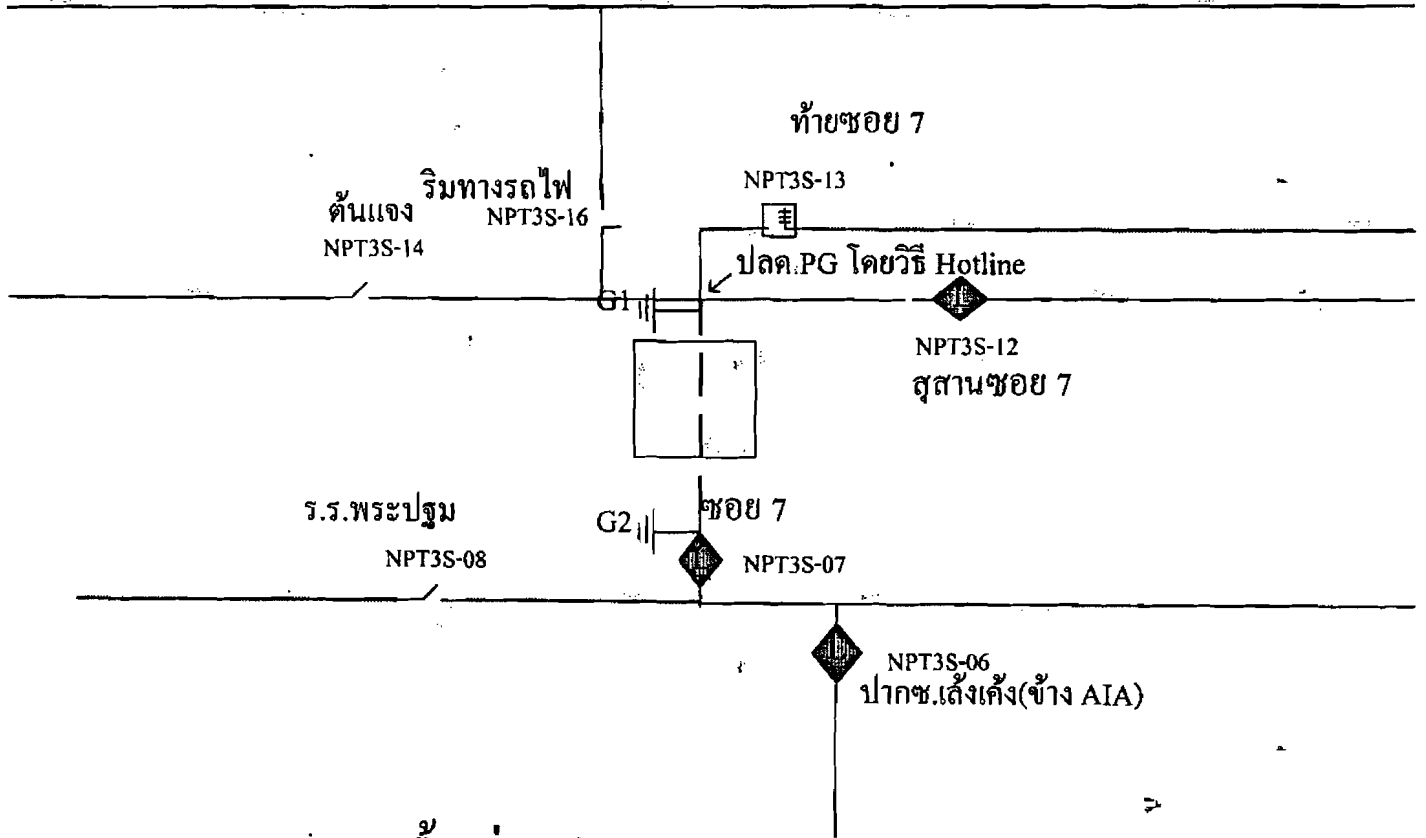

----- พื้นที่ดับไฟ

□ พื้นที่ปฏิบัติงาน

⊥ จุดช้อตกราวด์